

अन्य मानक मान (यू.के.) की 1:44 की संकलित 7-10 के साथ आम सामान्य नगर विकास के अंतर्गत प्लॉट (508) नं. 1/310 दिनांक 20-7-10 के अंतर्गत नं. 270 56 मापकरी आम सामान्य नगर विकास के अंतर्गत नं. 24-12-07 नं. 6-9-07 के अंतर्गत 270 के अंतर्गत विकास क्षेत्र के अंतर्गत नं. 100 (बोर्ड) आम नगर विकास

G.M. 14/12/10  
 AT.P. 20/2/10  
 JDA. JDA. JDA. JDA. JDA.

SEAT'S BACKS MARKED

D.T.P. (COR.)

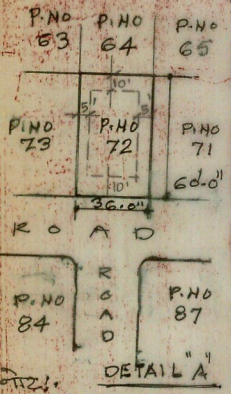

श्री. क. क. (यू.के.) की 107 के अंतर्गत दिनांक 19/05/07 के अंतर्गत नगर विकास नं. 9 (जो. 7) के अंतर्गत आम सामान्य नगर विकास के अंतर्गत नं. 72 के अंतर्गत आम सामान्य नगर विकास के अंतर्गत नं. 100 (बोर्ड) आम नगर विकास

D.T.P.-7 D.C.7  
 JDA JAIPUR.  
 DTP(MR) STP(MR)  
 JDA JAIPUR.

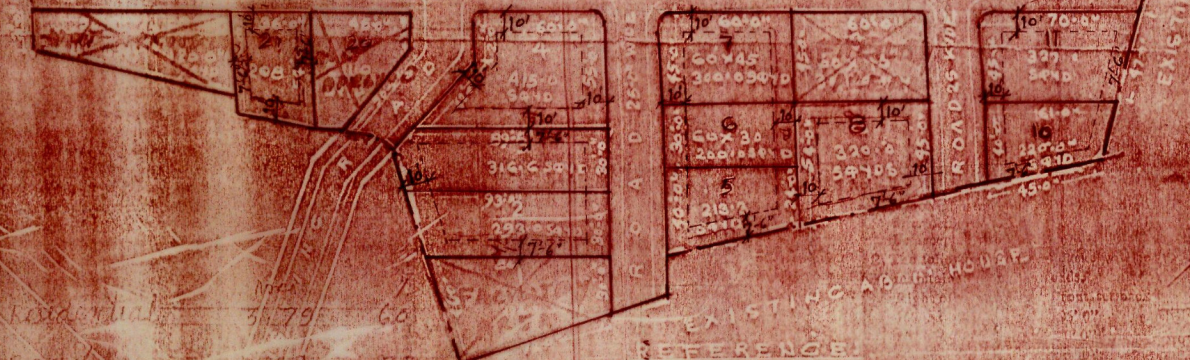
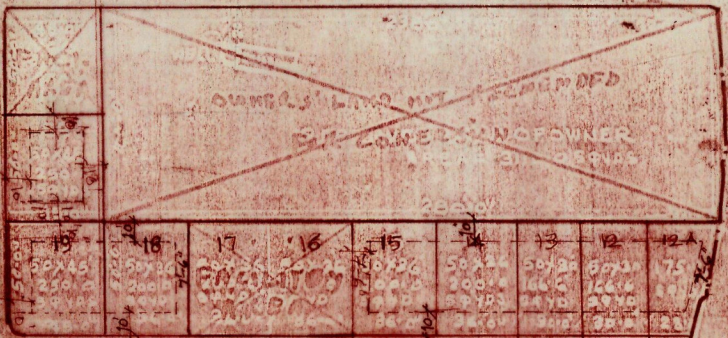
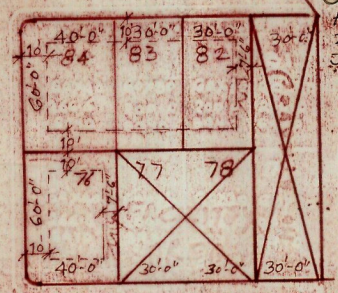
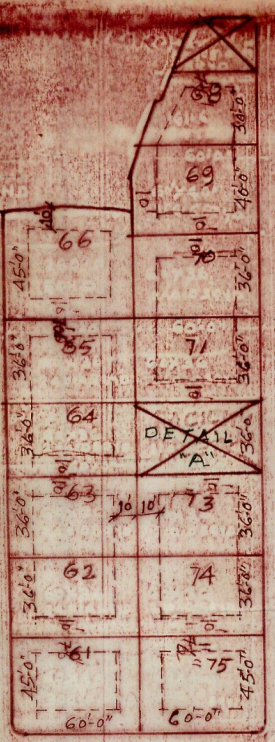
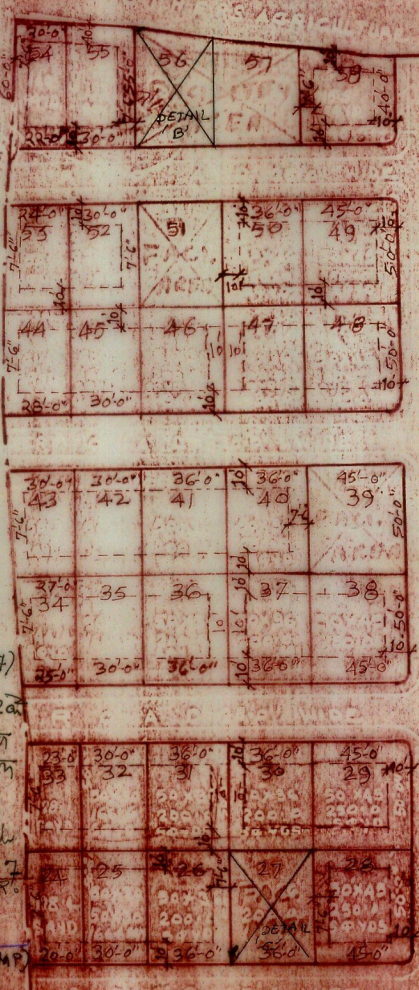

Residential	379	60
Road	78	28
Utilities	187	17

EXISTING ROAD HOUSING  
 REFERENCE:  
 TOTAL NO OF PLOTS 222  
 SCHEME BOUNDARY

**GAYATRI NAGAR**

PROPOSED PLOTS OF NAVJEEWAN  
 GRAH NIRMAN SAHAKARI SAMITI LTD  
 NEAR KAMA HOUSE AJMER ROAD JAIPUR

SCALE 50 FT = 1" INCH  
 KHASRA NO 103, 134, 147, 148, 43,  
 MADRAM PURA TEHSIL JAIPUR

SECRETARY / PRESIDENT