



योजना की सीमा का राजस्व रिकार्ड के अनुसार मौके पर
 सत्यापन एरवीलर के द्वारा किया गया।
 योजना की सीमा के जामिन की औष
 सत्यापन प्रगती अधिकारी द्वारा किया गया।

बी.पी.सी. (B.P.S.) की सीमा
 8/19 की दिशा में सीमा के अनुसार
 अनुसार सत्यापन मानचित्र
 की प्रति अनुमति
 से ही मान्य है।
 (अनुसार निर्माण मुद्रित)

सोसायटी - अपोलो नगर
 विलाज - हिरा नगर
 तखिल - जपपुर
 कंसार नं - 93
 सेक्टर नं - 2

| | |
|------------------------|--------------------------|
| THE BOUNDARY SHOW | <input type="checkbox"/> |
| KHASARA BOUNDARY SHOWN | <input type="checkbox"/> |
| BURCA WELL | <input type="checkbox"/> |
| BETUMER ROAD SHOWN | <input type="checkbox"/> |
| W.B.M. ROAD SHOWN | <input type="checkbox"/> |

PROPOSED LAY-OUT PLAN OF SCHEME
 HIRA-NAGAR UNDER APPOLO NAGAR HOUSING
 CO-OP. SOCIETY (H. ON JPR-AIMER ROAD, JAIPUR)

AREA ANALYSIS

| USE | AREA (SQM) | PERCENTAGE |
|-------------------|------------|------------|
| 1. RESIDENTIAL | 50220.25 | 64.61% |
| 2. ROADS | 21576.27 | 27.21% |
| 3. FACILITY | 1172.16 | 1.18% |
| TOTAL SCHEME AREA | 77968.68 | 100% |

1. रोड अंशित पुराने पर फिट के रोड
 अनुसार निर्माण अधिकारी द्वारा किया गया।
 2. रोड के मुहाने के रोड के अनुसार
 का क्षेत्रफल 2-30 मीटर चौड़ाया किया
 गया।
 3. पुराने सड़क 14 मीटर चौड़ा 55 से
 10 मीटर चौड़ा बी.पी.सी. रोड 20.5.94 की
 दिशा में निर्माण के अनुसार
 2 मीटर चौड़ा दिशा नहीं माने जाते है
 के अनुसार अंशित पुराने रोड की जोड़।
 4. प्लॉट नम्बर 21, 67A, 95B, 117A, 173A, 173B
 निर्माण होना निर्माण के अनुसार
 के अनुसार अंशित पुराने रोड की जोड़।

1:1000 Scale
 31/5/94

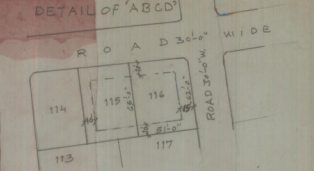

बी.पी.सी. (B.P.S.) की सीमा 33 मीटर 20-8-2012
 से निर्माण किया गया है 24 मीटर 117-A-4-4-4 मीटर 116-4-4-4 मीटर
 पर दिशा में 24 मीटर A.D.C. के द्वारा अनुमति 48-1
 को 116-4-4 की भाग सत्यापन किया गया।

DETAIL OF 'ABCD'

अनुसार निर्माण अधिकारी (B.P.S.) की सीमा
 दिशा में 24 मीटर 117-A-4-4-4 मीटर 116-4-4-4 मीटर
 अनुमति दिशा में 24 मीटर 117-A-4-4-4 मीटर 116-4-4-4 मीटर
 से 152 से 156 मीटर की दिशा में निर्माण किया गया।
 बी.पी.सी. की सीमा अंशित पुराने रोड की जोड़।

DETAIL OF 'A,B,C,D'

बी.पी.सी. (B.P.S.) की सीमा 33 मीटर 20-8-2012
 से निर्माण किया गया है 24 मीटर 117-A-4-4-4 मीटर 116-4-4-4 मीटर
 पर दिशा में 24 मीटर A.D.C. के द्वारा अनुमति 48-1
 को 116-4-4 की भाग सत्यापन किया गया।

बी.पी.सी. (B.P.S.) की सीमा 33 मीटर 20-8-2012
 से निर्माण किया गया है 24 मीटर 117-A-4-4-4 मीटर 116-4-4-4 मीटर
 पर दिशा में 24 मीटर A.D.C. के द्वारा अनुमति 48-1
 को 116-4-4 की भाग सत्यापन किया गया।

31/5/94

JPR-AIMER ROAD 160' Wide