

PROPOSED "JOSHI COLONY" OF SHRI LAKSHMI NARAINPURI BHAWAN CO-OPERATIVE SOCIETY LTD. TONK ROAD JAIPUR 302012

SCALE :- 1" = 40'

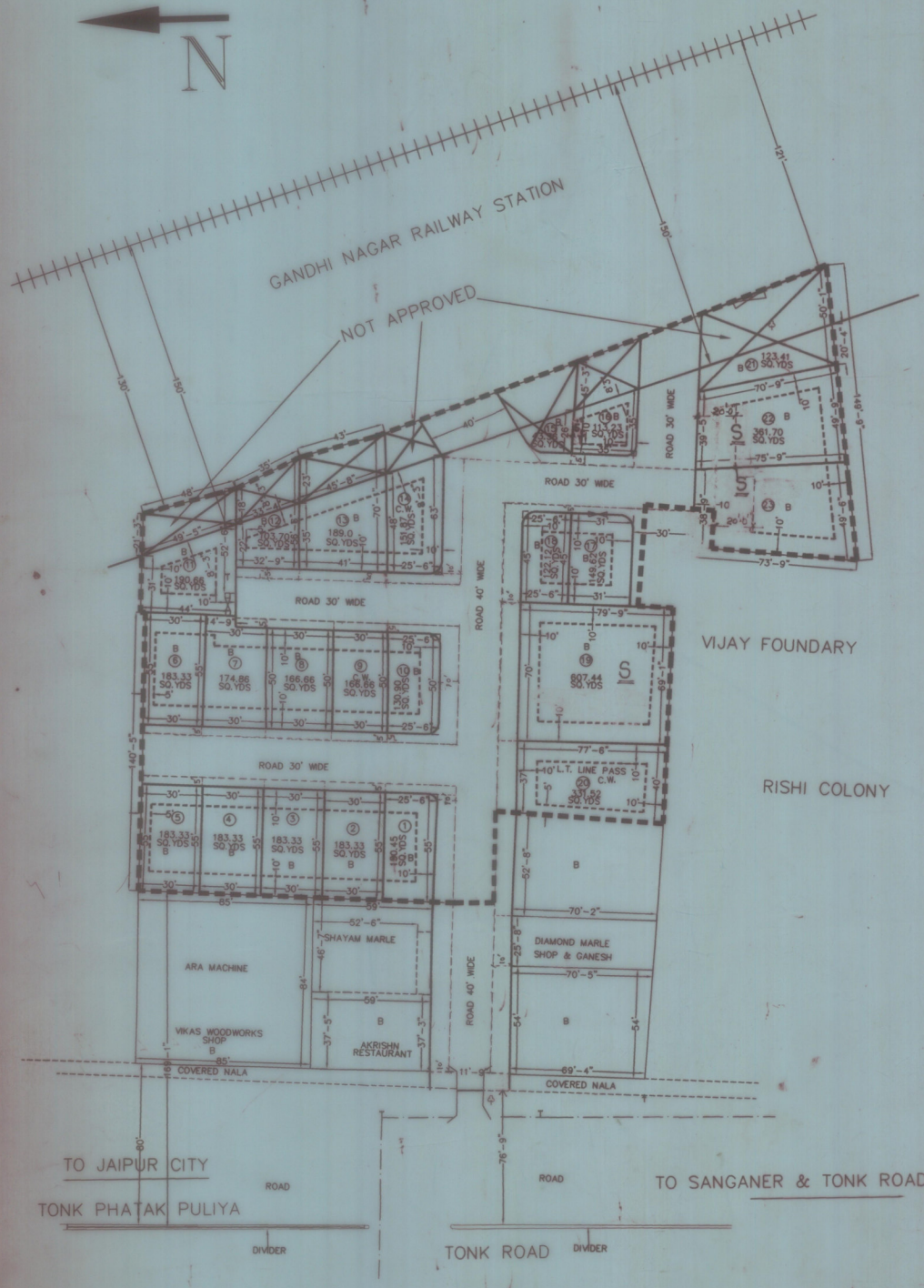

TO JAIPUR CITY
TONK PHATAK PULIYA
DIVIDER
ROAD
TO SANGANER & TONK ROAD
ROAD
DIVIDER
TONK ROAD

J. D. A. 383

KEY PLAN

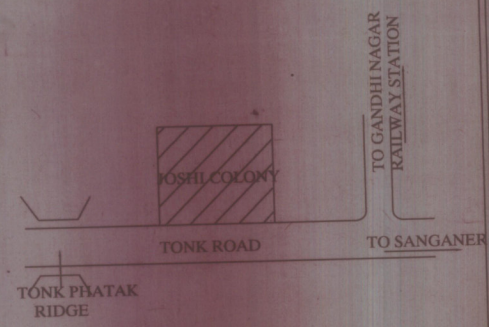

LOCATION PLAN

AS PER MASTER PLAN / SECTOR PLAN

मास्टर विकास योजना 2011 के अनुसार भूउपयोग

- भूखण्डों की निर्माण स्थिति
- 1. पूर्ण आंशिक निर्मित भूखण्ड : B
 - 2. चार दिवारी निर्मित भूखण्ड : C.W.
 - 3. खाली भूखण्ड : V.

कुल भूखण्ड

मौके के अनुसार योजना का भूउपयोग व तकनिकि विश्लेषण

क्रमांक	भूउपयोग	क्षेत्रफल S.O.YDS.	प्रतिशत
1.	आवासीय	4581.41	59.32%
2.	व्यावसायिक		
3.	सडक	3145.70	40.68%
4.	सुविधा क्षेत्र		
	कुल	7727.11	100%

योजना की मोके जांच, सर्वेक्षण एवं मास्टर विकास योजना 2011 की सड.को भूउपयोग एवं क्षेत्रफल त्वादि से सम्बन्धित पूर्ण जांच कर स्थिति योजना मानचित्र में अंकित की गई है।

Dr. M. K. AGARWAL, B.E. (CIVIL)
P.L.D. & Building Engineering / वास्तुविद / अभियन्ता का न
No. 1000
JDA Registered Engineer हस्ताक्षर रजिष्ट्रेशन नम्बर
[ITP/CA/IE]

योजना की भूमि की सर्वेक्षण प्रमाणित है। योजना की पूरी भूमि प्राधिकर
पर भूमि का प्रमाणिकरण मेरे द्वारा किया गया। योजना की पूरी भूमि प्राधिकर
में निहित हो चुकी है।

नाम
तहसीलदार
उपायुक्त जोन

बी. पी. सी. जी. एल. सी. की डी.डी. संख्या (नं. 302-4/95) दिनांक 02/03/95
की अनुपालना में योजना मानचित्र स्वीकृत कर जारी किया गया।

NAME OF SOCIETY : SHRI LAKSHMI NARAINPURI BHAWAN NIRMAN CO-OPERATIVE SOCIETY LTD

NAME OF SCHEME : JOSHI COLONY

ZONE NO. A-1 SECTOR NO. 27

SCALE :- 1" = 40" DRG. NO. : 9

A.T.P. ZONE D.T.P. N.A.R.C. S.T.P.

JAIPUR DEVELOPEMENT AUTHORITY, JAIPUR.

NOTE

1. S मार्क किये हुये भूखण्डों पर गैर-आवासीय जाती विधियों चल रही हैं। अतः इन्हें अस्वीकृत किया जाये।