

J D A

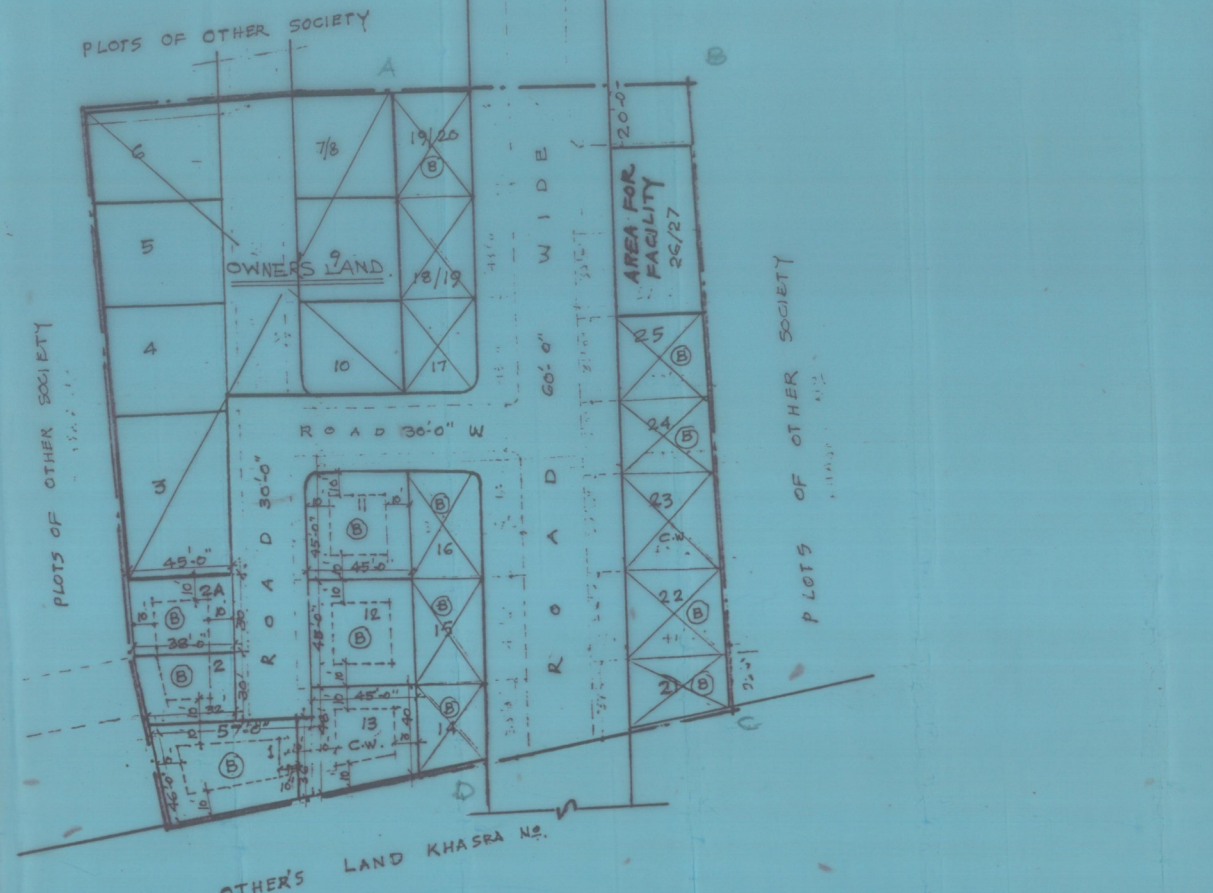

योजना की सीमा का राजस्व रिकार्ड के अनुसार मौके पर स्थापन भेरे द्वारा किया गया।
 तहसीलदार

योजना की भूमी के स्वामित्व की अंश स्थापन भेरे द्वारा किया गया।
 जैन प्रबन्ध अधिकारी

जी.पी.सी. (दिलिप) सी.पी.सी. 34/94 दिनांक 16/9/94 के निर्णय अनुसार संशोधित मानचित्र की प्रति अनुमोदन संशोधन सहित।
 (उप नगर निमोजक मुनिय III)

वरिष्ठ नगर निमोजक के पत्रांक S.T.P./C.P/D 212 दिनांक 23.9.94 प्रेषित मानचित्र की प्रति।

जी.पी.सी. II के सदस्यों द्वारा दिनांक 12/9/94 को मौका निरीक्षण किया गया।

- नोट :-
- B से अंकित भूखण्डों पर दिनांक 7/9/94 के सर्वे अनुसार निर्माण आंशिक/पूर्ण किया हुआ है।
 - कोने के भूखण्डों में कोने के 15'-0" रेडियस का क्षेत्रफल 5.38 च.ग. कटया जाना होगा।
 - A से अंकित भूखण्डों पर हुकामे निर्मित है।

AREA ANALYSIS (AS PER KHASRA BOUNDARY GIVEN BY TEHSILDAR)

S.No.	USE	AREA	PERCENTAGE.
1.	RESIDENTIAL	1197.86 SQ.YDS.	21.11%
2.	ROADS.	2435.83 " "	42.93%
3.	FACILITY.	283.88 " "	5.00%
4.	OTHER AREA	1796.92 " "	30.96%
TOTAL		5674.50 SQ.YDS.	100%

SECTOR - 18
 SCHEME:- JOSHI NAGAR
 SOCIETY :- SH. CHATARPATTI SHIVAJI H.C.S. LTD.
 LOCATION:- KALWAR ROAD JAIPUR.

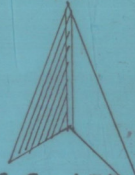

NOT TO BE USED FOR ANY OTHER PURPOSE (सर्वेक्षण के अतिरिक्त अन्य किसी भी उद्देश्य के लिए नहीं प्रयोग किया जाना चाहिए) की 94 की धारा 14 से 27.3.2006 एक्टिंग से 33. के अनुसार भू से 14 से 27 के सामने सेक्टर प्लान में दर्शाये गये 60 फीट चौड़ी सड़क को 40'-0" विस्तार देना का निर्णय लिया गया।

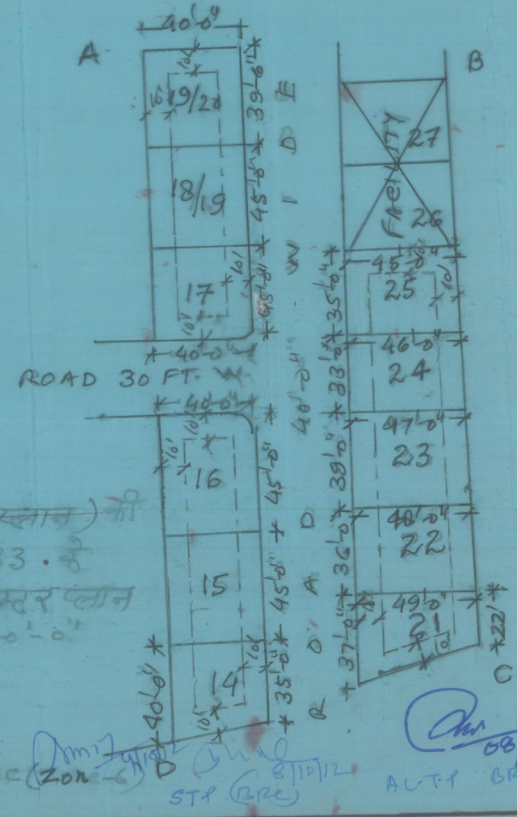

J. EN. (2006) A.T.P. (Zone-6) DC (Zone-6) STP (2006) ACTT GRK