

J. D. A.

LOCATION PLAN
AS PER MASTER PLAN / SECTOR PLAN

मास्टर विकास योजना २०१९ के अनुसार पू. उपयोग
प्लानवर्ड की निर्माण स्थिति :-

आवासीय व्यावसायिक

- पूर्ण / आंशिक निर्मित प्लानवर्ड - B 20
 - चार दीवारी निर्मित प्लानवर्ड - C.T. 1
 - खाली प्लानवर्ड - V 0
- कुल प्लानवर्ड T 21

मौके के अनुसार योजना का पू. उपयोग व तकनीकी विवरण :-

क्रमांक	पू. उपयोग	क्षेत्रफल	शतिकांश
१	आवासीय	4215.24 SQYDS	99.28%
२	व्यावसायिक		
३	सड़क	2883.04 SQYDS	40.02%
४	सुविधा क्षेत्र		
	कुल	7098.28 SQYDS	100%

योजना की मौके जवाब, सर्वेक्षण एवं मास्टर विकास योजना २०१९ की सड़कों पू. उपयोग एवं क्षेत्रफल इत्यादि से संबंधित पूर्ण जवाब कर स्थिति योजना मानचित्र में अंकित की गई है।

नगर नियोजक / वास्तुविश्व / अधिपत्या का नाम
हस्ताक्षर / तस्वीरेशन नं०

योजना की भूमि की तालुका/अतिविधय की भाग १० बी की कावचाही एवं मौके पर भूमि का प्रमाणिकरण भेरे द्वारा किया गया। योजना की पूरी भूमि प्राधिकरण में निहित हो चुकी है।

नाम गोपाल नाम अनुपम जोषा
तहसीलवार

बी०पी०सी / जी० एल० सी० की बैठक संख्या ११ दिनांक
की अनुपालना में योजना मानचित्र स्वीकृत कर जारी किया गया।

NAME OF SOCIETY :- ANANDPURI

NAME OF SCHEME :- ANANDPURI VIKASH SAMITI

ZONE NO. B-7 SECTOR NO. ११

SCALE 1:50 DRG. NO.

A.T.P. ZONE D.T.P. S.T.P.

JAI PUR DEVELOPMENT AUTHORITY JAIPUR

KALWAR ROAD 160'-0" WIDE

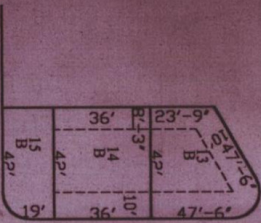

ROAD 30'-0" WIDE

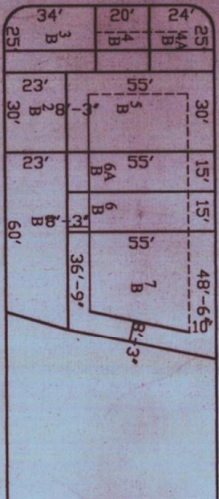

ROAD 30'-0" WIDE

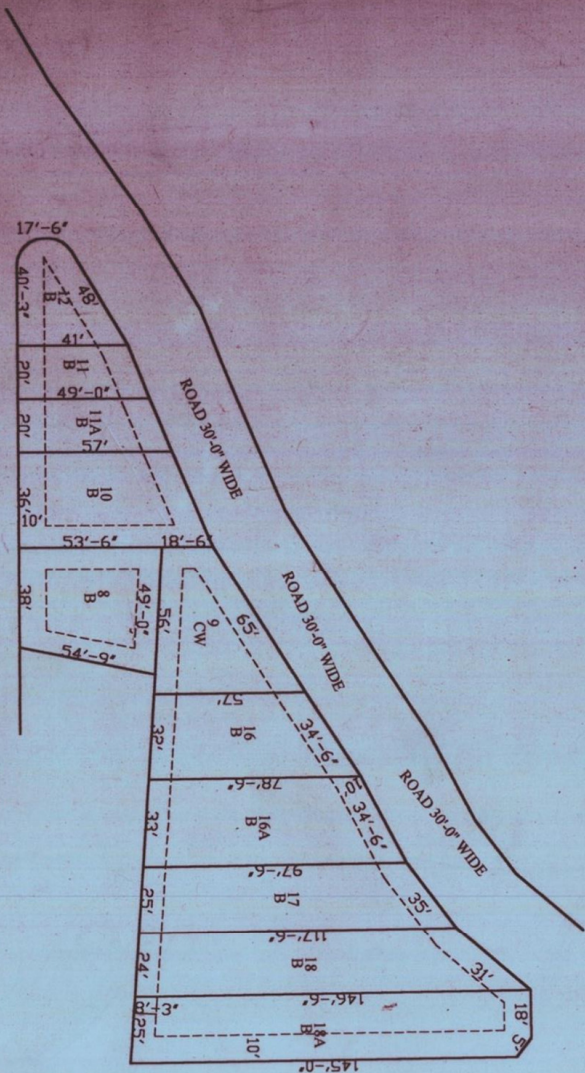

TO KHATIPURA
TO KALWAR
PROPOSED SCHEME