

NOTE:- इस योजना की जोनल  
बीपीसी की संख्या  
10/4/2002 को अनुमोदित  
कीया गया।

Mangal

(ATP B-2)

नोट:- जेण्डर प्लान आगे के अर्धकाल  
किंगडम 22-2-13 के विधि से किंगडम  
अनुसार सडक से 55 फीट स्थान पर  
56 फीट की गहराई का नदी आगे के  
से पारिंग व उपभोग कर पड़े।  
मज 292 का-अ परिसर माग 240  
कम आर नियमन किया जाय है।

ATP  
ZON-5

SUJAN VIHAR

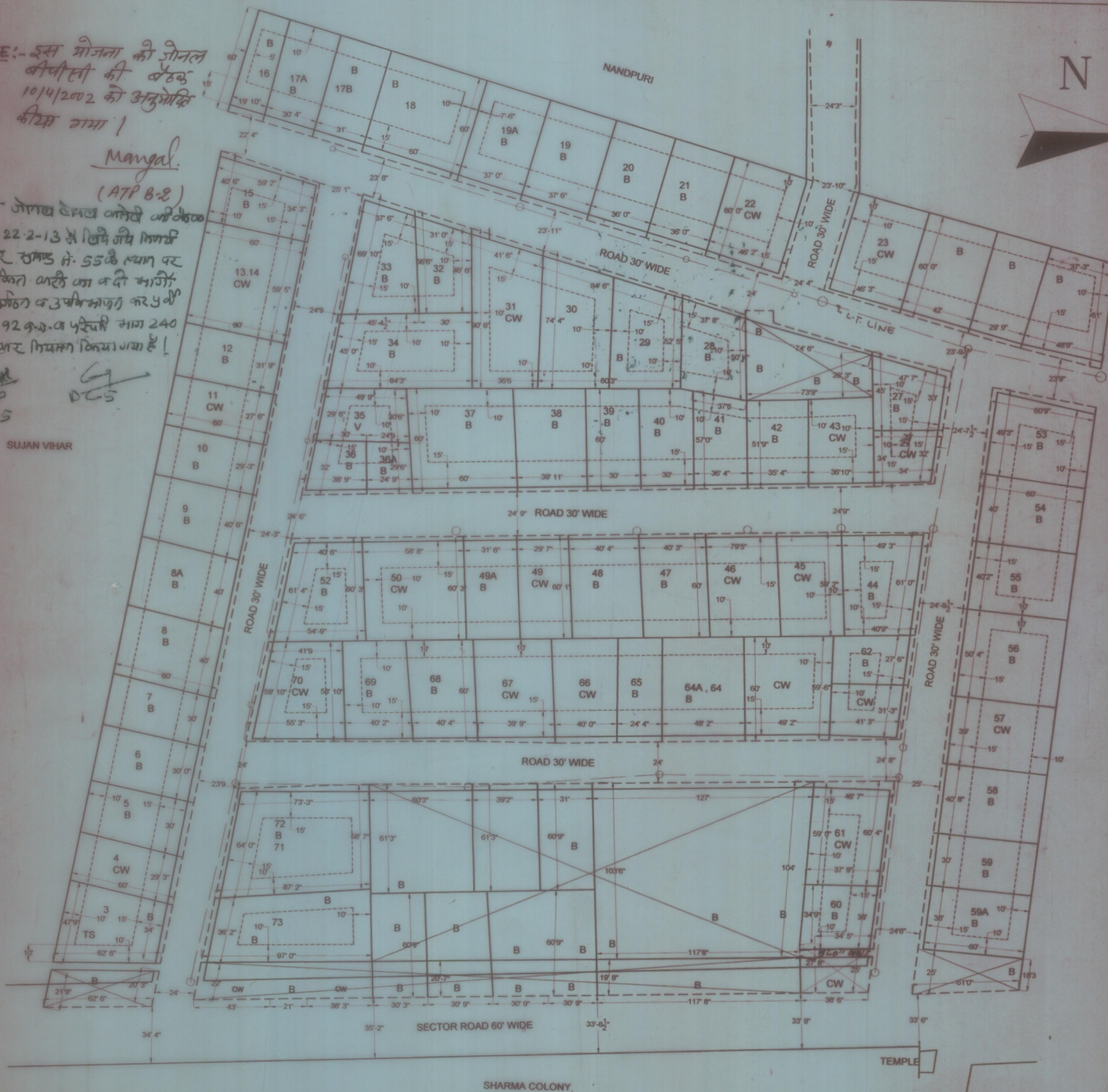

J D A 50/2

LOCATION PLAN

LAND USE AS PER MASTER PLAN 2011

S.NO.	STATUS OF PLOTS	RESIDENTIAL	COMMERCIAL
1	FULLY PARTIAL BUILT PLOTS	68	3
2	COMPOUND WALL BUILT PLOTS	18	
3	VACANT PLOTS	2	
TOTAL PLOTS		88	

ACTUAL LAND USE AND TECHNICAL ANALYSIS OF THE SCHEME

S.NO.	LAND USE	RESIDENTIAL	PERCENTAGE
1	RESIDENTIAL	21072.81 Sq Yards	65.62%
2	COMMERCIAL	663.18 SQ YDS	2.06%
3	ROAD	16373.95 SQ YDS	32.32%
4	FACILITY AREA		0
TOTAL		32109.945Q YDS	100%

Actual situation with respect to the survey, roads, land use and area of the schemes per the (MASTER PLAN 2011) have been shown in the drawing.

बीपीसी (जोनल B-2)  
10/4/2002 ARCHITECT

(रजिस्ट्रार) (अधीनस्थ नगर)

NAME OF SOCIETY : KRISHNA PURI GRUHA NIRMAN SANITHI

NAME OF SCHEME : MAHADEV NAGAR HAWA SARAK

ZONE NO. B2 SECTOR NO. 25

SCALE: 1" = 50'0" DRG. NO. 50

Mangal  
A. T. P. ZONE D. T. P. S. T. P.

JAIPUR DEVELOPMENT AUTHORITY