

सी.पी.सी. वि.वि. (कोयरेडिज) की संकेत सं. 7/2001 दि. 3-2-2001 के निर्णयानुसार अखण्ड सं. 155-A के प्लान पर 156-A अंकित किया गया।

(19)

सहायक नगर अभियंता, (कोयरेडिज)

PROPOSED REVISED PLAN OF MAHADEV NAGAR ON GAIJHLI PATH FOR GULAB BARI BHAWAN NIRMAN SAHAKARI SAMITI LTD JAIPUR

SCALE 1"=50'11"

Z.L.C. के 10/07/88 के आदेश सं. 754
8-9 के अखण्ड सं. 155-A के प्लान पर
प्लान पर 30' के चौड़ाई का पार्क 20
अक्षर सं. 20

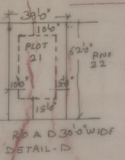

यहां माहोदय (सी.पी.सी. वि.वि.) की संकेत सं. 25/2001 दि. 3-2-2001 के निर्णयानुसार अखण्ड सं. 155-A के प्लान पर 156-A अंकित किया गया।

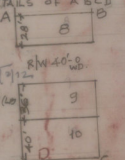

यहां माहोदय (सी.पी.सी. वि.वि.) की संकेत सं. 25/2001 दि. 3-2-2001 के निर्णयानुसार अखण्ड सं. 155-A के प्लान पर 156-A अंकित किया गया।

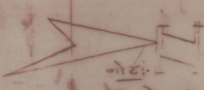

① से अंकित अखण्ड पर दिनांक 19/5/94 के सारे अनुसूचक गिण्टर अंकित। पूर्ण विवरण पृष्ठा है।
अंकित अखण्ड में कोने के 15'-0" Radius का क्षेत्रफल 5.38 वर्ग फीट अक्षर सं. 156-A अंकित किया गया।

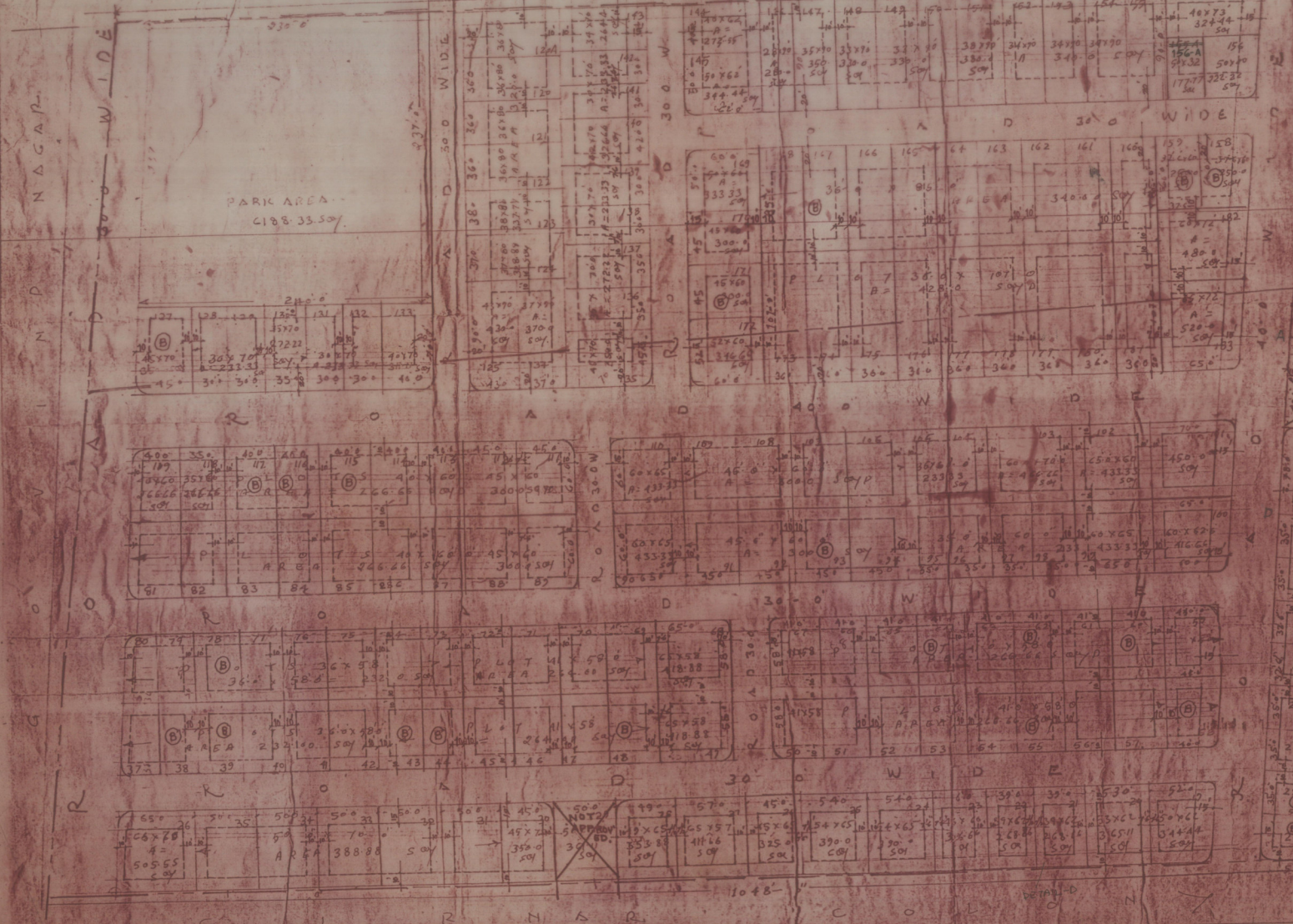

AREA ANALYSIS:
RESIDENTIAL : 55524.31 SQYDS = 66.69%
ROADS : 21288.65 SQYDS = 25.83%
FACILITIES : 6188.33 SQYDS = 7.42%
TOTAL AREA = 82941.29 " = 100%

कुल प्लॉट्स 184-2 = 182
REFERENCE:
1 SCHEM AT KHATI PURA OR IN KHASRA NO. 217/1
2 TOTAL PLOTS NO. 184
3 PLOT AREA = 55480.00 SQYDS 66.87%
4 ROAD AREA = 21288.65 SQYDS 25.83%
5 PARK AREA = 6188.33 SQYDS 7.42%
6 TOTAL AREA OF THE LAND 82941.29

योजना की सीमा का पता सर्वेक्षण में योजना की सीमा के सर्वेक्षण की सीमा के अनुसार गिण्टर पर संकेतित और सारे प्लॉटों की सीमाओं को सही ढंग से दर्शाया गया है।
(सहस्रहस्ताक्षर)
20/5/94
सी.पी.सी. वि.वि. सं. 1194, वायव्य नगर, जयपुर
दिनांक 5-94 के निर्णय अनुसार संकेतित किया गया।
समाप्ति की गई, आगे कोई संशोधन नहीं।
R. S. YADAV
20/5/94