

# J D A

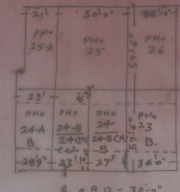

जौल कम्पेटी की ब्लॉक सं. 11-C प्लॉक. 7-12-06 के निर्माण अनुमति संख्या 24-B/2003 के अन्तर्गत 27.05.07 का नया नक्शा तैयार किया गया।  
 A.T.P. TEHASILDAR. 28-6-DC-6



## NARAIN PURI - B

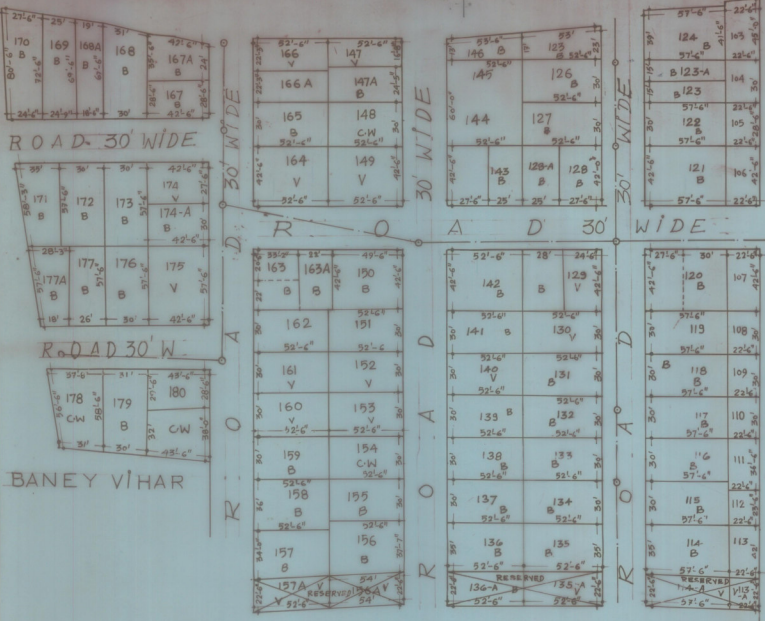

## JAGANNATH PURI



## SECTOR ROAD 100' WIDE

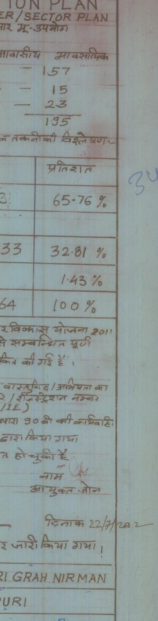
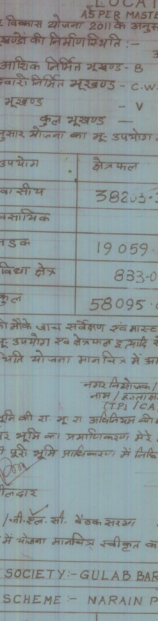
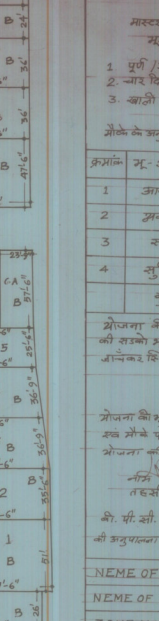
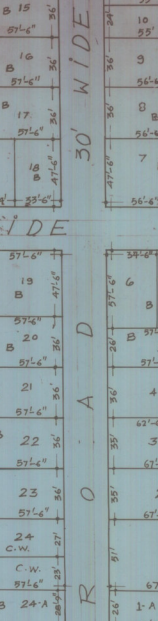
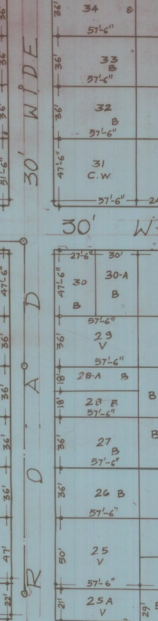
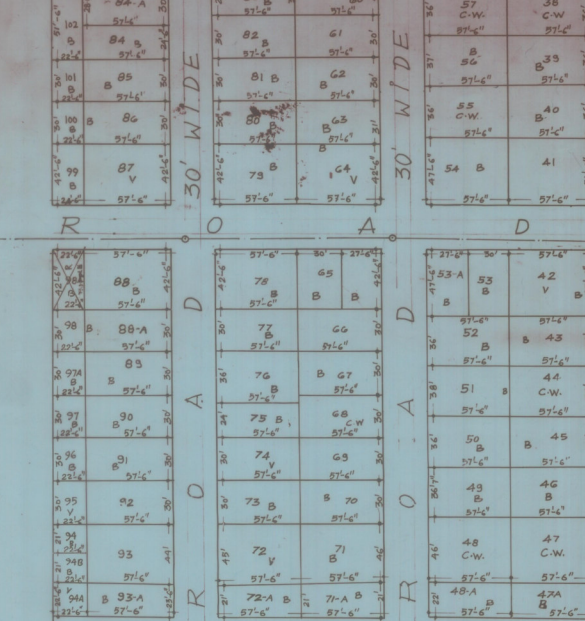

## PARK

## CHAMAN BADI

जौल कम्पेटी की ब्लॉक संख्या 63/2003 दिनांक 27-12-2003 के निर्माण अनुमति संख्या GA 4 C को 'A' के अनुसार अनुमोदित किया गया।  
 सदाक नगर नियोजक  
 उपायुक्त अंश 6

### LOCATION PLAN AS PER MASTER/SECTOR PLAN

- मास्टर विकास योजना 2011 के अनुसार भू-उपयोग
- मुख्यधरा की निर्माण विधिति :-
- आवासीय - 157
  - सार्वजनिक निर्माण भूखण्ड - C.W. - 15
  - बाड़ी भूखण्ड - V - 23
- कुल भूखण्ड - 135
- प्लॉक के अनुसार योजना का भू-उपयोग जल तकनीकी स्थिति प्रमाण

क्रमांक	भू-उपयोग	क्षेत्रफल	प्रतिशत
1	आवासीय	3820.3	65.76 %
2	सामाजिक		
3	सड़क	19 059 33	32.81 %
4	सुविधा क्षेत्र	833.0	1.43 %
कुल		58095.64	100 %

योजना की शेष प्लान सर्वेक्षण एवं मास्टर विकास योजना 2011 की संशोधन भू-उपयोग एवं क्षेत्रफल इत्यादि से सम्बन्धित योजना जांचकर सिद्धिदि योजना मानचित्र में शामिल की गई है।

नगर नियोजक / वास्तुविद / अभियंता का नाम / हस्ताक्षर / मुद्रा/सहस्रनाम नमोदक (TP) (SCALE)

योजना की शेष की वा. भू. का अभियंता को प्राप्त 30 की नवीनतम दि. एवं नमो के पर भूमि का प्रमाणिकता से हेतु/किता/प्राप्त योजना की प्रती प्रमाणिकता में अंकित हो-कोई है

नमो  
 तहसीलदार  
 जयपुर नगर

को. पी. सी. / सी. डी. सी. / सेक्टर संख्या - 18 दिनांक 22/11/2021 की अनुमति में योजना मानचित्र स्वीकृत कर जारी किया गया।

NAME OF SOCIETY :- GULAB BARI GRAH NIRMALAN  
 NAME OF SCHEME :- NARAIN PURI  
 ZONE NO. :- B-8  
 SECTOR NO. :- 18

SCALE = 1" = 50' DRG. NO. :-

AS PER DECISION OF BPC

JAI PUR DEVELOPMENT AUTHORITY JAI PUR

checked by