

73

JINDA

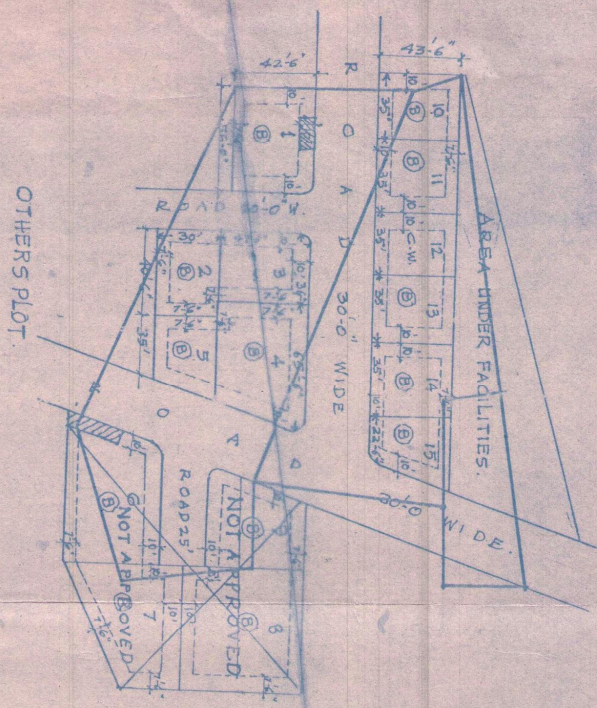

OTHER SOCIETY PLOTS.



AREA ANALYSIS AS PER KHASKI BOUNDARY GIVEN BY TEHSILDAR.

S.No.	USE	AREA	PERCENTAGE
1.	RESIDENTIAL	1987.9 sq. yds.	44.03%
2.	ROADS.	1399.71 sq. yds.	31.04%
3.	FACILITY	418.05 sq. yds.	9.27%
4.	OTHER AREA (INCLUDING PART OF P.N.E 6109 & 2.5' ROAD)	726.49 sq. yds.	15.66%
TOTAL SCHEME AREA.		4410.15 sq. yds.	100.00%

योजना की सीमा का राजस्व रिजर्व के अनुसार मौक पर सत्यापन में द्वारा किया गया।  
 तहसीलदार

योजना की अर्थ के स्थापित की औच सत्यापन में द्वारा किया गया।  
 जैन प्रभारी अधिकारी

वी.पी.सी. (द्वितीय) सी.पी.सी. 29/9 दिनांक 19.8.94 के निर्णय अनुसार संशोधित मानचित्र की प्रति अनुमोदन, संशोधन सहित।  
 (उप नगर निगम सुपेन्ड में)  
 जैन प्रभारी अधिकारी

वरिष्ठ नगर निगम के पत्रांक S.T.P.C. 0-174 दिनांक 23.8.94 श्रुति मानचित्र की प्रति।

वी.पी.सी. II के सार्वजनिक द्वारा दिनांक 17.8.94 को मौक निरीक्षण किया गया।

- 8 से अधिक घरों पर दिनांक 5.8.94 के सर्वे अनुसार निर्माण अधिक। जो निम्न हुआ है।
- क्षेत्र के भूखण्डों में क्षेत्र के 15'-0" ROAD का क्षेत्रफल 5.38 वर्ग यार्ड बनाया गया है।
- ZZ से अधिक भूखण्डों पर इकाई निर्मित है।

SECTOR: 18  
 SCHEME: NO. 4 KRASINGH NAGAR  
 SOCIETY: SHILPACHARYA VISHNAKRMA  
 LOCATION: JHOTWARA