

SCHEME PLAN VERIFIED AS PER
B.P.C. (L.P) MEETING NO 11 DATED 4.4.2009

ज.पी.वर्मा
कनिष्ठ अभियंता
जोन-6

ज.पी.वर्मा
सहायक नगर अभियंता
जोन-6

बी.पी.
उपायुक्त मले
जोन-6

For Record Purpose

21/1/10
DTP (K)

MPAL SHARMA FARM

LAXMI NARAYAN FARM

EXISTING BUILDING OF YOGESH

SADHURAM KHET

EXISTING BUILD OF PAJENDRA

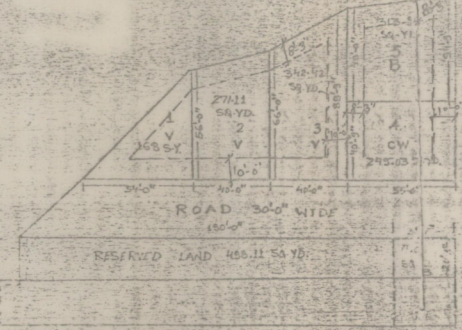

BAINAD ROAD 100' WIDE

B.T. ROAD 18' WIDE

RAILWAY LINE

---	L.T. LINE
---	TELEPHONE LINE
---	PLOT LINE
---	SET BACK LINE
----	RAILWAY LINE

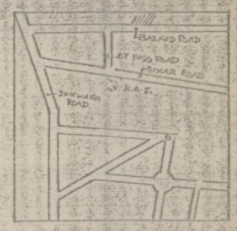

LOCATION PLAN
AS PER MASTER PLAN / SECTOR PLAN
मास्टर विकास योजना 2011 के अनुसार नूतन
भूखण्डों की निर्माण रीति :-

- आवासीय व्यावसायिक
1. पूर्ण / आंशिक निर्मित भूखण्ड - B 15
 2. चार दीवारी निर्मित भूखण्ड - CM 9
 3. खाली भूखण्ड - V 12
- कुल भूखण्ड 36

शेड के अनुसार योजना का प्र उपयोग व तकनीकी विश्लेषण :-

क्रमांक	प्र उपयोग	क्षेत्रफल	प्रतिशत
1	आवासीय	7,437.78	54.05%
2	व्यावसायिक		
3	सड़क	6,174.64	44.51%
4	सुविधा क्षेत्र	200.0	1.44%
	कुल	13,612.42	100%

योजना की शीट खींच संपन्न एवं मास्टर विकास योजना 2011 की शर्तों के उपयोग एवं क्षेत्रफल हस्तांतर से संबंधित पूर्ण खींच कर रीति योजना मानचित्र में अंकित की गई है।

नगर नियोजक / वास्तुविद / अभियंता का नाम
हस्ताक्षर / स्वीकृत

योजना की शीटों की संख्या 10 अंशिकों की धारा 10 की कार्यवाही एवं शीट पर भूमि का प्रमाणिकरण से प्राप्त किया गया। योजना की पूरी प्रति प्राधिकरण में निहित हो चुकी है।

नाम: सहायक नगर
सहयोगिता: सहायक नगर

NAME OF SOCIETY: BHAIKAV GRAM NURMAN SAHAKARI SAMITI

NAME OF SCHEME: NURMAL NAGAR

ZONE NO. B-8 SECTOR NO.

SCALE 1" = 50' = 0" DRG. NO. 2

A.T.P. ZONE D.T.P. S.T.P.

JAI PUR DEVELOPMENT AUTHORITY JAI PUR