

योजना की सीमा का राजस्व रिकॉर्ड के अनुसार मौके पर सत्यापन की रसीद अर्थात् पिकापिचों सह सीलकार द्वारा किया गया।  
 योजना की सीमा के स्वामित्व की पिकापिच सत्यापन की रसीद अर्थात् जागोज पिकापिचों की धकती के द्वारा किया गया।  
 की.पी.सी.ए./सी.पी.सी. की बेंच सं. 33/4 दिनांक 13-11-19 के अनुसार सत्यापन में अनुमोदित माना गया।  
 वरिष्ठ नगर निगम के पत्र क्रमांक 519/CP/D20/कां. 15-9-14 उक्त मानपत्र की प्रतिलिपि

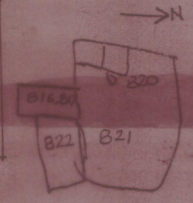

KHASA PLAN  
 K.N 816, 817, 821, 822  
 JHOTWARA - JAIPUR.

- \* कार्निर के बखरो की जिम्मा (RAN 1945) 15-6 के अनुसार सत्यापन में चलेनी की जावेगी।
- \* भिन बखरो पर अत्रा सत्यापन (सेट बेंक) में चलेनी पिकापिचों अको (S) धकत किया जावे।
- \* दिनांक 3/9/94 को किये गये सर्वे के अनुसार पिकापिचों की जिम्मा धनी अथवा भागीदार के रूप में पिकापिचों को (B) द्वारा किया गया है।
- \* सेट बेंक का पिकापिचों की अनुमोदित मानपत्र में दसोने सेट बेंक के अनुसार की-किआ गया है।
- \* क्रमांक 7, 8, 11, 43 से 49, 59 पर 60-0" चौड़ाई वाले रोड के पिकापिचों पर आन्वित योजना के कारण नियमन नहीं किया गया।

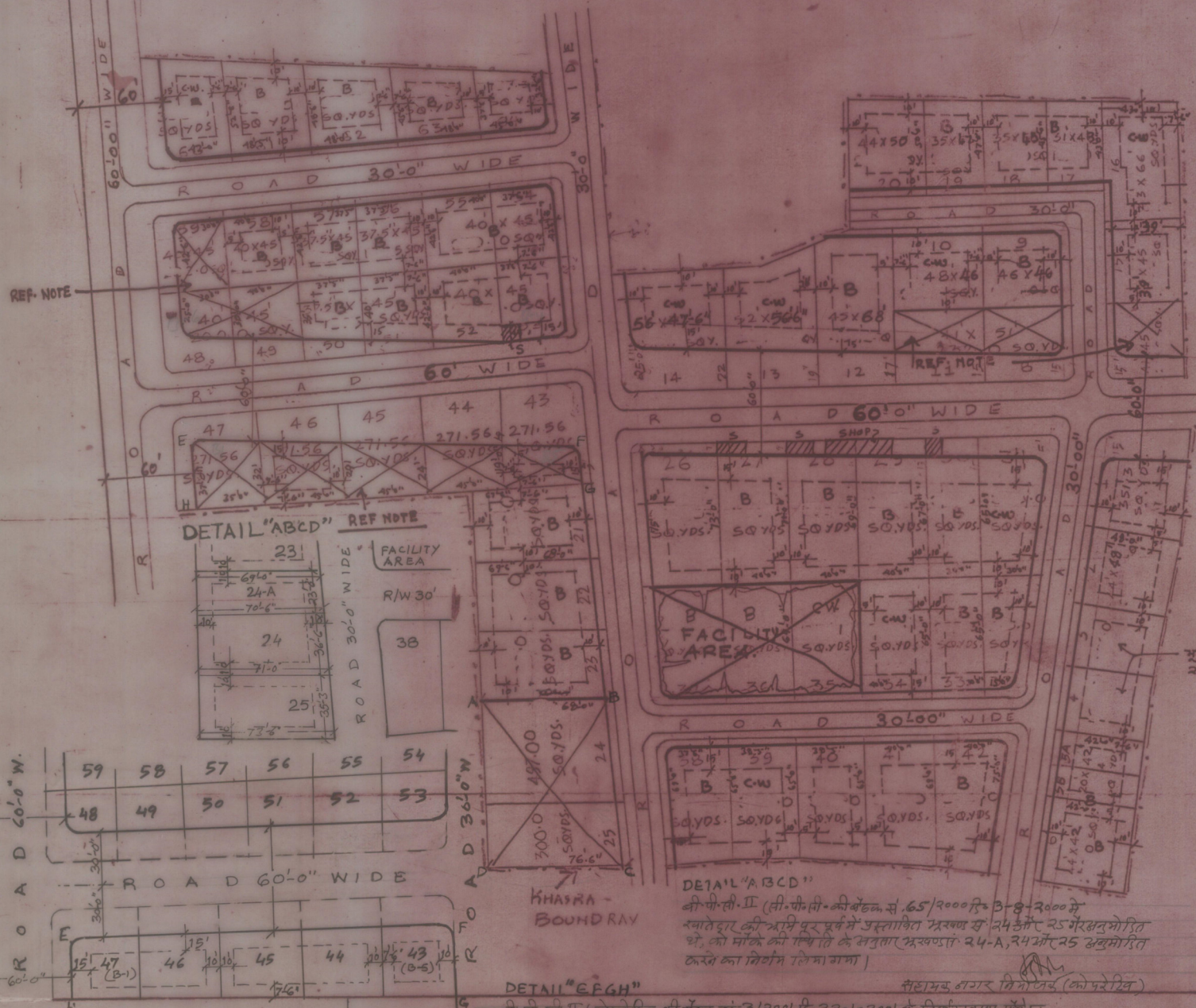

1. RESIDENTIAL AREA -	11328.74 S.Y.	51.43%
2. ROAD AREA -	8549.97 "	38.80%
3. NOT APPROVED AREA -	1286.08 "	5.83%
4. FACILITY AREA -	866.66 "	3.94%
<b>TOTAL AREA -</b>	<b>22031.45 S.Y.</b>	<b>100.00%</b>

KHASAR NO 817, 816, 821, 822  
 GRAM - JHOTWARA  
 TEH & DIST - JAIPUR  
 SCALE 1" = 50 FEET

मुझे 3 नं 4 की नों में अद्यतन के प्रतिनिधि द्वारा किया जावे।  
**REVISED LAY OUT PLAN OF SATYA NAGAR**  
 UNDER KHUDA BADI  
 SONARA HOUSING CO SOCIETY AT KHATI PURA ROAD JHOTWARA JAIPUR.

**DETAIL "EFGH"**  
 की.पी.सी.ए. (कोपरेटिव की बेंक सं. 3/200) दि. 22-1-2001 के निर्णयानुसार मौके पर मौजूद सडक से सेक्टर सेक्टर और 30 फीट तक सडक रखानी करा ली जावे और अखण्ड सं. 47 से 43 (बी-1 से बी-5) की सीमा गारंटी के पिकापिचों कर दिए जाने।  
 सहायक नगर निगम (कोपरेटिव)