

493

J. D. A.

LOCATION PLAN
AS PER MASTER PLAN / SECTION PLAN

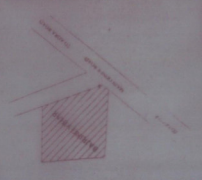

Scale of Site Map
1" = 100' (or as shown)

Sl. No.	Description	Area (sq. ft.)
1	Plot Area	933.69
2	Area of Building	1533.65
3	Area of Road	494.93
4	Total	2962.27

DATE OF PREPARED: 10/10/2018
BY: MARGAL CHAND KUMHAWA

Margal Chand Kumhawa
Architect (B.Arch)
No. CA/2002/29514

NAME OF SOCIETY: SARADIA PATH DAL C.S.S. LTD JAMNER
NAME OF SCHEME: RAJINDRA VISHAL

ZONE NO. - 10 SECTION NO. - 24

SCALE: 1" = 50' DRG. NO.

DATE: 10/10/2018

APPROVED BY: [Signature]
JAMNER LOCAL AUTHORITY

B.P.C. (LP) के अंतर्गत की गई है - 10.8.04
के तहत निर्माण किया गया -

i) कुल 1,200 वर्ग मीटर का क्षेत्रफल को 10.8.04
अनुसूची के तहत लिया गया।

ii) कुल क्षेत्रफल 1,200 वर्ग मीटर को
अनुसूची के तहत लिया गया।

iii) कुल 2 वर्ग मीटर के क्षेत्रफल को
अनुसूची के तहत लिया गया।

iv) कुल 4 वर्ग मीटर को 10.8.04
अनुसूची के तहत लिया गया।

v) कुल 3 वर्ग मीटर को 10.8.04
अनुसूची के तहत लिया गया।

vi) कुल 8 वर्ग मीटर को 10.8.04
अनुसूची के तहत लिया गया।

vii) कुल 10 वर्ग मीटर को 10.8.04
अनुसूची के तहत लिया गया।

viii) कुल 12 वर्ग मीटर को 10.8.04
अनुसूची के तहत लिया गया।

ix) कुल 14 वर्ग मीटर को 10.8.04
अनुसूची के तहत लिया गया।

x) कुल 16 वर्ग मीटर को 10.8.04
अनुसूची के तहत लिया गया।

xi) कुल 18 वर्ग मीटर को 10.8.04
अनुसूची के तहत लिया गया।

xii) कुल 20 वर्ग मीटर को 10.8.04
अनुसूची के तहत लिया गया।

xiii) कुल 22 वर्ग मीटर को 10.8.04
अनुसूची के तहत लिया गया।

xiv) कुल 24 वर्ग मीटर को 10.8.04
अनुसूची के तहत लिया गया।

xv) कुल 26 वर्ग मीटर को 10.8.04
अनुसूची के तहत लिया गया।

xvi) कुल 28 वर्ग मीटर को 10.8.04
अनुसूची के तहत लिया गया।

xvii) कुल 30 वर्ग मीटर को 10.8.04
अनुसूची के तहत लिया गया।

xviii) कुल 32 वर्ग मीटर को 10.8.04
अनुसूची के तहत लिया गया।

xix) कुल 34 वर्ग मीटर को 10.8.04
अनुसूची के तहत लिया गया।

xx) कुल 36 वर्ग मीटर को 10.8.04
अनुसूची के तहत लिया गया।

xxi) कुल 38 वर्ग मीटर को 10.8.04
अनुसूची के तहत लिया गया।

xxii) कुल 40 वर्ग मीटर को 10.8.04
अनुसूची के तहत लिया गया।

xxiii) कुल 42 वर्ग मीटर को 10.8.04
अनुसूची के तहत लिया गया।

xxiv) कुल 44 वर्ग मीटर को 10.8.04
अनुसूची के तहत लिया गया।

xxv) कुल 46 वर्ग मीटर को 10.8.04
अनुसूची के तहत लिया गया।

xxvi) कुल 48 वर्ग मीटर को 10.8.04
अनुसूची के तहत लिया गया।

xxvii) कुल 50 वर्ग मीटर को 10.8.04
अनुसूची के तहत लिया गया।

xxviii) कुल 52 वर्ग मीटर को 10.8.04
अनुसूची के तहत लिया गया।

xxix) कुल 54 वर्ग मीटर को 10.8.04
अनुसूची के तहत लिया गया।

xxx) कुल 56 वर्ग मीटर को 10.8.04
अनुसूची के तहत लिया गया।

i) यह अनिश्चित योजना अनुसूची के
अनुसूची के तहत लिया गया है।
योजना की अनुसूची के अनुसार के
90मी की अनुसूची की गई है तथा
यह अनुसूची के तहत है।

अनुसूची
(जोम-10)

ii) योजना की अनुसूची के अनुसार, एरिया
में ही बना लिया गया है।

अनुसूची के अनुसार
(जोम-10)

iii) योजना की अनुसूची के अनुसार एरिया के
अनुसूची के तहत, यह अनुसूची तथा अनुसूची
अनुसूची के अनुसार अनुसूची
के तहत लिया गया है।

अनुसूची (अनुसूची)
(जोम-10)

iv) योजना की अनुसूची के अनुसार
अनुसूची के तहत लिया गया है।

अनुसूची (अनुसूची)
(जोम-10)

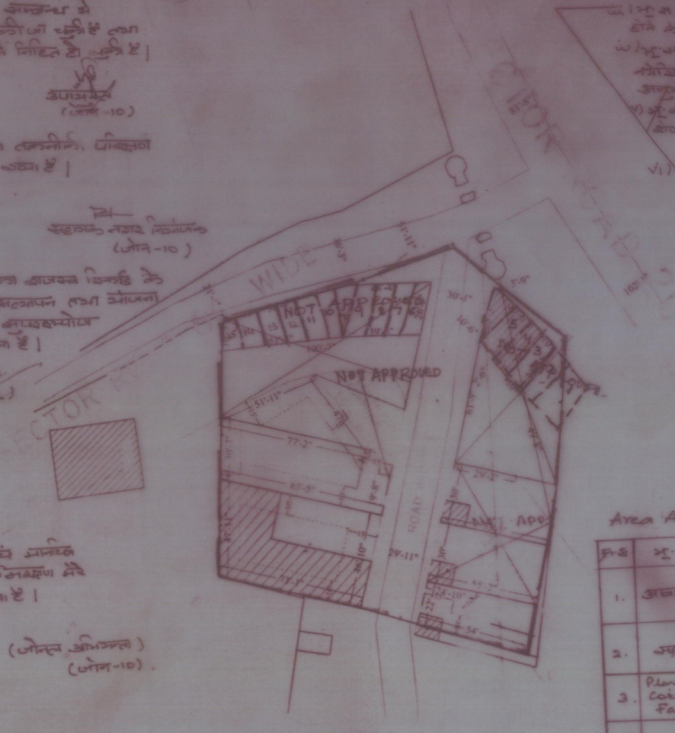

Area Analysis:

Sl. No.	Description	Area (sq. ft.)	Percentage
1.	अनुसूची	933.69	31.52%
2.	अनुसूची	1533.65	51.77%
3.	Planetary Cohavior Facility	494.93	16.71%
4.	कुल	2962.27	100%