

LOCATION PLAN
AS PER MASTER PLAN/SECTOR PLAN
मास्टर विकास योजना 2011 के अनुसार व उपयोग
चुम्बों की निम्नलिखित आवस्यीय व्यवसायीय

1	घरों / आश्रित निर्मित ब्लॉक - B	17
2	चार दीवारी निर्मित ब्लॉक - CW	2
3	क्वाली ब्लॉक - V	2
	कुल ब्लॉक	21

प्रस्तावित के अनुसार योजना का व उपयोग व तकनीकी विवरण

क्रमांक	उपयोग	क्षेत्रफल	प्रतिशत	टिप्पणी
1	आवस्यीय	4194.96	60.23%	
2	व्यवसायीक	142.50	2.25%	
3	सड़क	1857.50	29.33%	
4	रूखियाँ कैंत	139.15	2.19%	
कुल		6334.11	100%	

योजना की शैके अंतर्गत स्व मास्टर विकास योजना 2011 की सखो व उपयोग स्थ क्षेत्रफल बटाये से सुबिधत प्रस्तावित कर सिद्धि योजना मानविक भे उचित की गई है।

नगर निर्माजक/वास्तुविदा और योजना का नाम
हस्ताक्षर / रजिस्ट्रेशन नं०

जोनल समिती की अड्डक संख्या 63/2003
दिनांक 27.12.2003 के विरुद्ध संख्या 63-2
जमा गारुल समिती की अड्डक संख्या 64/2004
दिनांक 7.2.2004 के विरुद्ध संख्या 64-2
के निमित्त अनुसार अड्डक संख्या 34/19
को AB=D में दर्शाये अनुसार अड्डकित
करने का निर्देश दिया गया है।

संवाक नगर निर्माण उपरि उक्त जगह

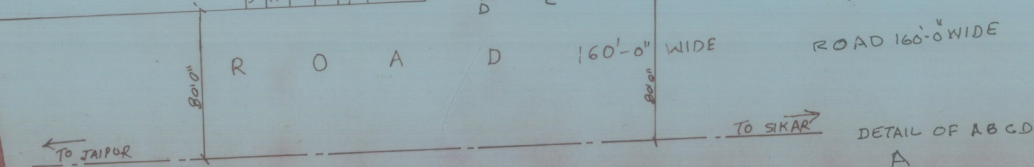
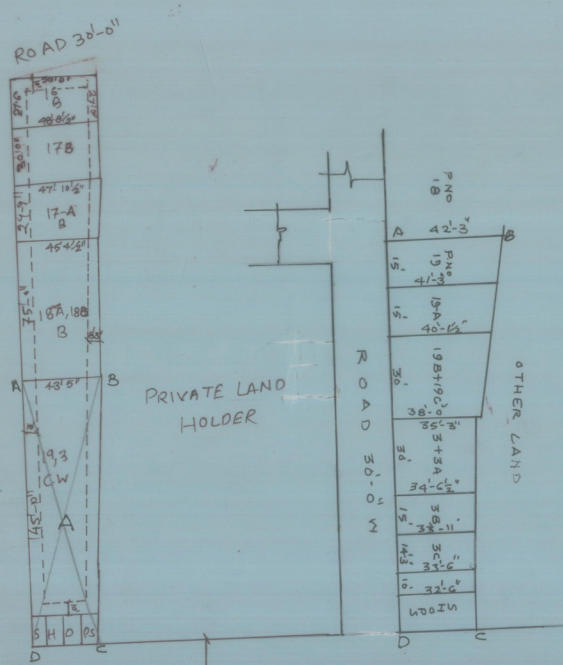
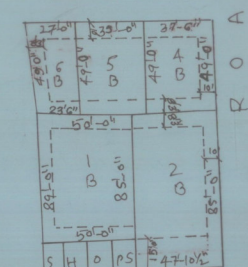
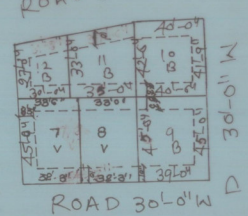
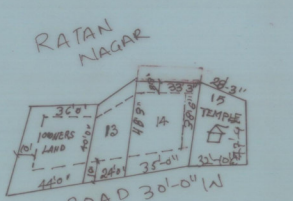

NAME OF SOCIETY-	AMBEDKAR-GRAH NIRMAN SAHAKARI SAMITI LTD	
NAME OF SCHEME	SCHEME NO-3	
ZONE NO-	B-3	SECTOR NO. 19
SCALE	1" = 50'-0"	
हर		
A.T.P. ZONE	DTP	S.T.P
JAIPUR DEVELOPMENT AUTHORITY JAIPUR		