

मोपना की सीमा का राजस्व रिकार्ड के अनुसार  
मैके पर सत्यापन No. 302 एत. गावारा  
तहसीलदार द्वारा किया गया।

मोपना की सीमा के स्वामित्व की जांच व  
सत्यापन No. 12 का 30 मर एत. 132 का  
आधिकारी के द्वारा किया गया।  
पुपन H. 12 का 30 मर एत. 132 का  
जैक 16.9.94 के अनुसार 17.9.94

वी.पी.सी. (सी.पी.सी.) की शर्तों के अंतर्गत  
दिनांक 16/11/94 के अनुसार में  
अनुमोदित माना गया।  
श्री. वी. आरि-4 टी।पी.  
वरिष्ठ गांव निरीक्षक के पत्र  
क्रमांक STP/CP/O205 दिनांक  
17.9.94 उचित माना गया की प्रति

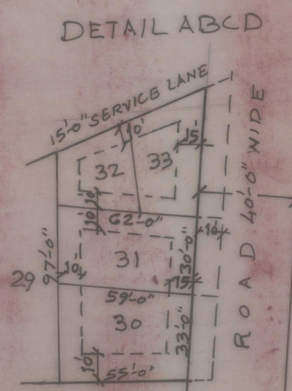
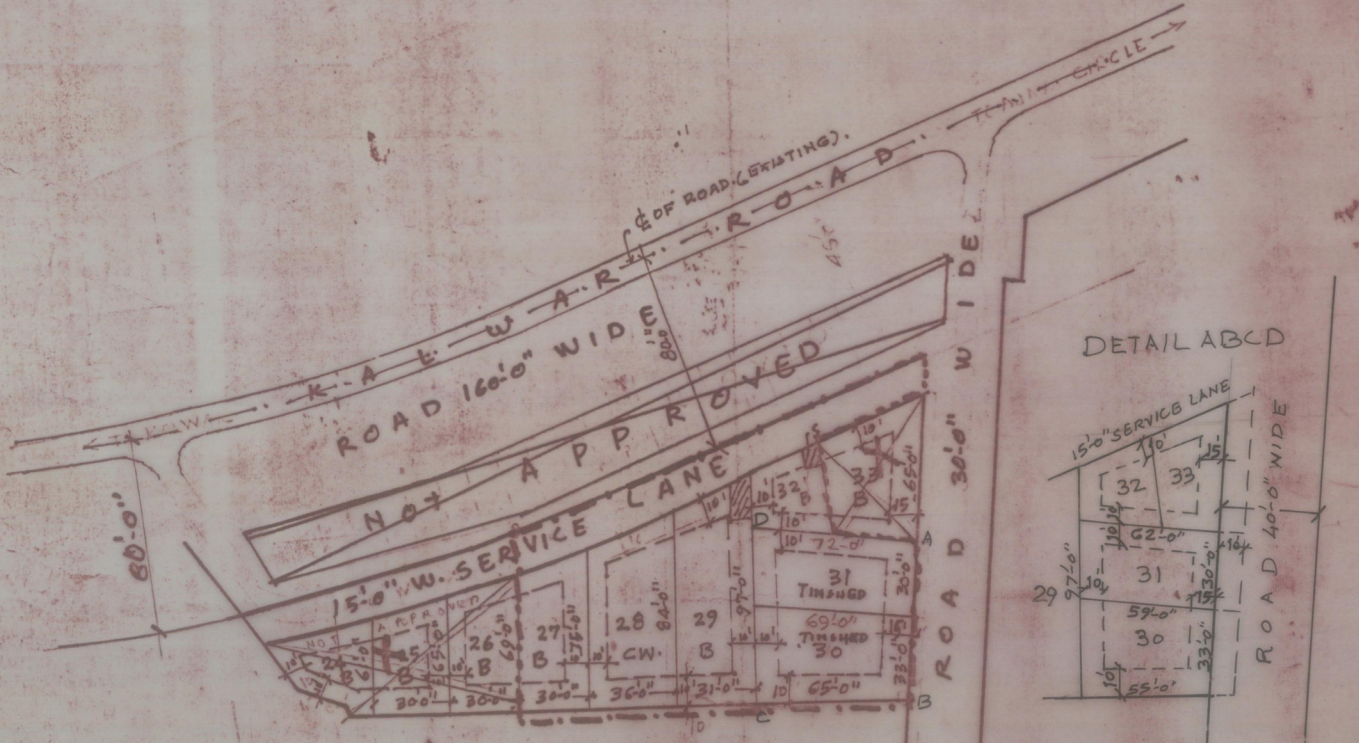

- \* कानिस्ट के बुरखंडों की त्रिज्या (RADIUS) 15'-0" के अनुसार  
संभाल में कटवनी की जावेगी।
- \* छिन बुरखंडों पर अज्ञ भाग में (सेट बैक) में बुरखंडों सिमित है  
उनको (B) द्वारा बुरखंडा गया है।
- \* दिनांक 7.9.94 को किये गये सर्वे के अनुसार सिमित  
मितीगाधीन अथवा आधिकारिक रूप से सिमित बुरखंडों  
को (B) द्वारा दिखाया गया है।
- \* सेट-बैक की मितीगाधीन अनुमोदित माना गया में बुरखंडों  
सेट बैक के अनुसार ही किया गया है।
- \* बुरखंडों के 24, 25, 26 व 33 बुरखंडों गावारा तहसीलदार के धरार है।

AREA ANALYSIS (AS PER KHASRA BOUNDARY GIVEN BY TEHSILDAR)

1. RESIDENTIAL :- 1449.99 SQ. YDS.
2. ROAD. (LANE) :- 300.00 SQ. YDS.



\* नोट - बुरखंड संख्या 24, 25, 26 व 33 बुरखंडों  
का डीपी व स्वामी से बुरखंड है।

रकसरा सुपर इम्प्लोय (-----) 17/1/94

वी.पी.सी. डिप्टी (कोपरेटिव) की शर्त सं. 3/2001  
दि. 22-1-2001 के सिमित माना गया :-  
(1) बुरखंड सं. 30, 31 के बुरखंडों की सत्यापन को 40 फीट  
अनुमोदित किया गया और असे. 30, 31 के प्लॉट  
10 फीट गहराई काम करके दिने जाने।  
(2) बुरखंड सं. 26 जो बुरखंड में अस्वीकृत था, को  
अनुमोदित किया गया।

सहायक गांव निरीक्षक (कोपरेटिव)

SECTOR No. - 17  
SOCIETY - SINDHU NAGAR CO-SOCIETY  
SCHEME - SCHEME No. 12.  
LOCATION : - KALWAR ROAD, JHOTWARA  
SCALE :- 1" = 50'-0"