

LOCATION PLAN

AS PER MASTER PLAN / SECTOR PLAN

मास्टर विकास योजना 2011 के अनुसार मू उपयोग मूषणों की निर्माण स्थिति :-

	अभासीय	व्यवसायिक
1. पूर्ण / आंशिक निर्मित मूषण -	B-35	B-4
2. चार दीवारी निर्मित मूषण -	CW-55	CW-15
3. खाली मूषण -	V-43	V-12
कुल मूषण	133	31

मौके के अनुसार योजना का मू उपयोग व वस्तुमित्री विवरण :-

क्रमांक	मू उपयोग	क्षेत्रफल	प्रतिशत
1	अभासीय	19238.21	49.30%
2	व्यवसायिक (NOT APPD)	454.01	1.16%
3	उच्च	19333.75	49.54%
4	सुविधा क्षेत्र	-	-
	कुल	39025.97	100%

योजना की मौके जॉन चॉक सर्वेक्षण रॉव मास्टर विकास योजना 2011 की सड़कों मू उपयोग रॉव क्षेत्रफल ब्याधि से संबंधित पूर्ण जॉन कर स्थिति योजना मानचित्र में अंकित की गई है।

आरक्षित
पारसविंद
रजिस्ट्रेशन नं० CA/91/13916

योजना की मूसी की राणमूराध अधिनियम की धारा 90 वी की कार्यवाही रॉव मौके पर भूमि का प्रभापीकरण मेरे द्वारा किया गया। योजना की रूरी भूमि प्राधिकरण में निहित हो चुकी है।

गहरीधर
आयुक्त जॉन :-

ग्रीड/सी / जेड/0 एला सी/0 वी के बैलक - निर्मांक 03-01-2008 की अनुपालना में योजना मानचित्र स्वीकृत कर जारी किया गया।

NAME OF SOCIETY :- MAHAVEER SWAMI GRAH NIRMAN S.S. LTD.

NAME OF SCHEME :- VINAYAK VIHAR - D

ZONE NO - C 1 SECTOR NO.

SCALE 50' = 1" DRG. NO.

A.T.P. ZONE D.T.P. (COOP) S.T.P. (COOP)
JAIPUR DEVELOPMENT AUTHORITY JAIPUR

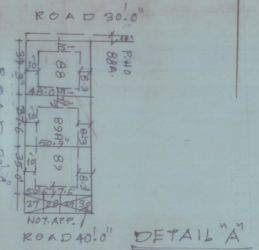

RIDHI SIDHI NAGAR
DETAIL 'A'

गण मन्वीरज स्वामी (स. आर. काग) के 101 की लेख
दिनांक 10/11/2006 के अनुसार केवलों के मूषण
आवक के मूषण के अभाव में प्रमाण पत्र
ड.प.
D.T.P.
ZONE 7
D.T.P.
D.C
S.T.P. (M.P)
JDA JAIPUR
ZONE 7.