

भोजना की सीमा का सम्बन्ध विक्टोरिया के अनुसूचक सेकट 17 के अन्तर्गत सत्यापन की. 27-1-06 और पि.सी.सी. के तहत किया गया।

भोजना की सीमा के स्वामित्व की जांच व सत्यापन श्री. एन. और. कामेश्वर उपाधी अधिकारी के द्वारा किया गया।

वी. पी. (सी.डी.पी.) की अंतिम विनियम 27-1-06 के अनुसार में अनुमोदित मंजूर।

वर्षिक नगर विनियम के पत्र क्रमांक STP/CP/D-200/दिनांक 15-11-94 उचित मंजूर की प्रति

- 1. कनिर के खुरखो की आकार (RADIUS) 15.0m के अनुसार कीमत में मंजूर की जायेगी।
- 2. इन खुरखो पर अन्त में (100%) में कुल मंजूर अनन्त में (S) द्वारा दिखाया गया है।
- 3. दिनांक 27/1/06 को किये गये सर्वे के अनुसार निर्मित निर्माण अथवा अधिक मंजूर निर्मित खुरखो को (B) द्वारा दिखाया गया है।
- 4. सेट बैकल का निर्धारण एवं अनुमोदित मंजूर में 4मी. सेट बैकल के अनुसार किया गया है।
- 5. योजना नं. 1237 व 1238 ले भोजना के नाम है।

**NOTE \***  
 नोट: क.न. 1233 के अन्त में क.न. 1237 से अन्त की किताबें अन्त: क.न. 1233 का अन्त किताबें का सम्बन्ध जमिनी के पत्र में किताबें होनी चाहिए।

AREA ANALYSIS (AS PER KHASRA NO 1237, 1238)

1. RESIDENTIAL AREA	7519.29sqm	50.06%
2. ROAD AREA	3253.93 "	21.66%
3. AREA NOT TO RECOMMENDED (AREA WITHIN 6 OF 150' RAY LINE)	3733.39 "	24.85%
4. OTHER'S AREA	515.54 "	3.43%
<b>TOTAL</b>	<b>15021.49sqm</b>	<b>100.00%</b>

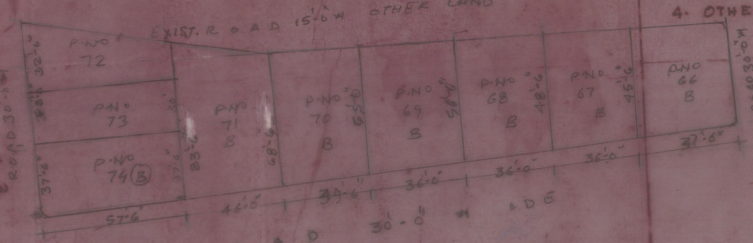

SECTOR - 17.  
 SOCIETY - SHANKAR BHAWAN  
 SCHEME - ALPNA COLONY  
 LOCATION - KHATIPURA ROAD, JHOTWARA  
 SCALE - 1"=50.00"

TO JHOTWARA

KHATIPURA ROAD

TO KHATIPURA