

# J D A

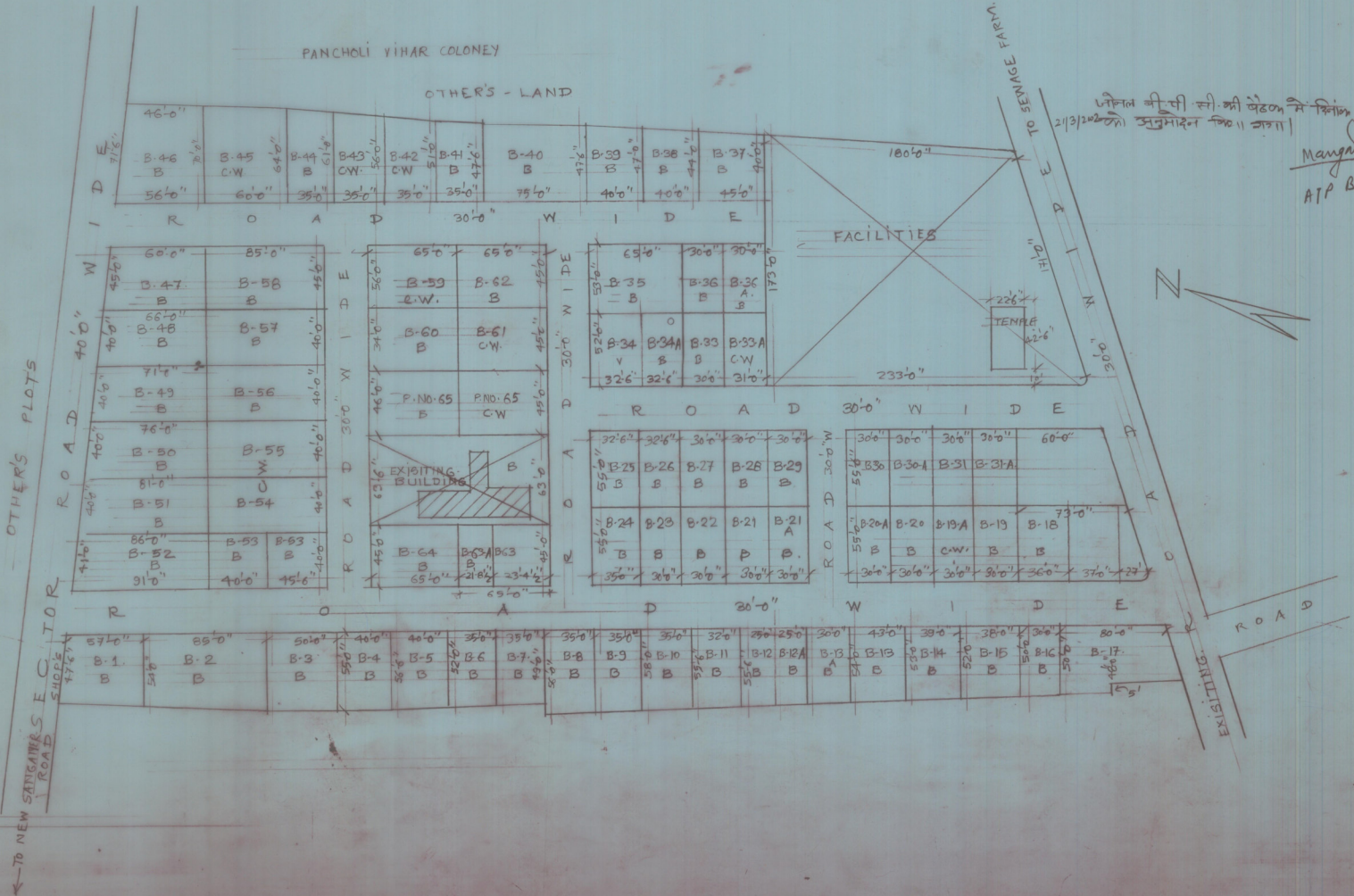

जिला जी.पी.जी.सी. की वेदक संख्या 21/3/2022 को अनुमोदन क्रि॥ 11 जगा॥

Mangal  
ATP B-2

मास्टर विकास योजना 2011 के अनुसार भू-उपयोग भूखण्डों की निर्माण विधि :-

- पूर्ण / आंशिक निर्मित भूखण्ड B आवासीय व्यावसायिक
- चार दिवारी निर्मित भूखण्ड  $\frac{65}{8}$
- खाली भूखण्ड V

कुल भूखण्ड  $\frac{73}{-}$

मौके के अनुसार योजना का भू उपयोग व तकनीकी विश्लेषण

क्रमांक	भू-उपयोग	क्षेत्रफल	प्रतिशत
1	आवासीय	19,227.89 वर्गमीटर	70.16%
2	व्यावसायिक	-	-
3	सड़क	4209.44 वर्गमीटर	15.35%
4	सुविधा क्षेत्र	3969.38 वर्गमीटर	14.49%
कुल		27406.71	100.00%

योजना की मौके, मांच, सर्वेक्षण एवं मास्टर विकास योजना 2011 की सड़की भू-उपयोग एवं क्षेत्रफल इत्यादि से संकलित पूर्ण मांच कर सिबिटी योजना मानचित्र में अंकित कर दी गई है।  
Mangal  
विकासविधि

योजना की भूमी की रा.भं.रा अधिष्ठाता की द्वारा 30.0 की कार्यवाही एवं मौके पर भूमी का प्रमाणीकरण मेरे द्वारा किया गया। योजना की पूरी भूमी प्राधिकरण में निहित है।

नाम 38  
विकासविधि

नाम Shard  
उपायुक्त जौन B-2  
दिनांक 21/3/2022

NAME OF SOCIETY: GANESH HOUSING CO. SOCIETY

NAME OF SCHEME: GANESH NAGAR-B

ZONE B-2      SECTOR NO. 25

SCALE 1"=50'0"      DRGNO. 41

ATP ZONE      DTP      STP

JAI PUR DEVELOPMENT AUTHORITY